



vzw - AIB-VINÇOTTE Belgium - asbl
 Exploitatiezetel: Jan Olieslagerlaan 35 - 1800 Vilvoorde
 Tel +32(0)2 674 57 11 - fax +32(0)2 674 59 59 - info@vincotte.be - www.vincotte.com
 Maatschappelijke zetel: Diamant Building - Boulevard A. Reyerslaan 80 - B-1030 Brussel
 Safety, quality and environmental services

Verslag nr. 30700017



N 114636

VINÇOTTE

Antwerpen-Limburg tel.: 03 221 86 11 Oost & West -Vlaanderen tel.: 09 244 77 11
 Brabant tel.: 02 674 57 11 Wallonië tel.: 081 432 611

Resi code:

1

PROCES-VERBAAL VAN GELIJKVORMIGHEIDSONDERZOEK EN/OF CONTROLEBEZOEK VAN EEN ELEKTRISCHE LAAGSPANNINGSINSTALLATIE

Verantwoordelijke voor de werken :		Installatie :	Elgenaar of beheerder :
Naam, voornaam : <u>Leblon</u>		Naam, voornaam : <u>Bleeker</u>	
Ident. Kaart nr. :		Adres : <u>Apelmansstraat 75 Bus 201</u>	
BTW nr.: BE <u>0555 847 573</u>		Post nr. + Stad : <u>2018 Antwerpen</u>	
		Tel. : <u>1 1 1 1 1 1 1 1</u>	

Basis van het onderzoek : Algemeen Reglement op de Elektrische Installaties (AREI)

<input checked="" type="checkbox"/> Art 270	<input type="checkbox"/> ingebruikname <input type="checkbox"/> wijziging <input type="checkbox"/> uitbreiding	<input checked="" type="checkbox"/> Art 86	<input type="checkbox"/> Art 271 bis	<input checked="" type="checkbox"/> <u>Wooneenheid</u>
<input type="checkbox"/> mobiel	<input type="checkbox"/> tijdelijk	<input type="checkbox"/> Art 87	<input checked="" type="checkbox"/> Art 278	<input type="checkbox"/> Huishoudelijke werkeenheid
<input type="checkbox"/> Art 271	<input type="checkbox"/> periodiek <input type="checkbox"/> controle <input type="checkbox"/>	<input type="checkbox"/> Art 88	<input type="checkbox"/> Art	<input type="checkbox"/> Gemeenschappelijke delen
<input type="checkbox"/> Art 276 : verzwaring	<input type="checkbox"/> Art 276bis : verkoop van een wooneenheid	<input type="checkbox"/> Art ...	<input type="checkbox"/> Art	<input type="checkbox"/> Werkeenheid

Algemene gegevens elektrische installatie :

Gegevens verdeler	EAN	<input checked="" type="checkbox"/> EAN niet meegedeeld	<input checked="" type="checkbox"/> kWh meter niet geplaatst
	kWh meter nr.:	meterstand dag :	nacht :
	Bescherming aansluiting (A) : <input type="checkbox"/> 20 <input type="checkbox"/> 25 <input type="checkbox"/> 32 <input type="checkbox"/> 40 <input type="checkbox"/> 50 <input type="checkbox"/> 63 <input type="checkbox"/> 80 <input type="checkbox"/> 100 <input type="checkbox"/>	nr. :	
Gegevens installatie	Ontworpen voor U _N : <input checked="" type="checkbox"/> 230 V <input type="checkbox"/> 3x230 V <input type="checkbox"/> 3N400 V <input type="checkbox"/>	Type aardelektrode :	
	Maximale nominale stroom (A) : <input type="checkbox"/> 20 <input type="checkbox"/> 25 <input type="checkbox"/> 32 <input checked="" type="checkbox"/> 40 <input type="checkbox"/> 50 <input type="checkbox"/> 63 <input type="checkbox"/> 80 <input type="checkbox"/> 100 <input type="checkbox"/>	<input type="checkbox"/> aardingslus <input type="checkbox"/> pen / baar.	
	Voedingsleiding hoofdbord : <u>4 X 10</u> mm ² - Type : <u>KUB</u>	<input type="checkbox"/>	
Beschrijving installatie	Algemene differentieelstroominrichting : <u>40</u> A <u>300</u> mA	Aantal borden : <u>1</u>	Aantal eindstroombanen : <u>12</u>
<input checked="" type="checkbox"/> zie bijlage(n)			

Metingen - testen - controles - verzegeling :

<input checked="" type="checkbox"/> Rechtstreekse aanraking	<input checked="" type="checkbox"/> Onrechtstreekse aanraking	<input checked="" type="checkbox"/> Montage	<input checked="" type="checkbox"/> Toestellen	<input checked="" type="checkbox"/> Materieel	<input checked="" type="checkbox"/> >/doorsnede	<input checked="" type="checkbox"/> Schema's
<input checked="" type="checkbox"/> Aardingsweerstand : <u>11</u> Ω	<input checked="" type="checkbox"/> Algemeen isolatieniveau : <u>100</u> MΩ	<input type="checkbox"/> Controle foutlus	<input checked="" type="checkbox"/> Aardingscontinuïteit	<input checked="" type="checkbox"/> Test diff.		

Differentieelstroominrichting : was verzegeld werd verzegeld werd niet verzegeld kan niet verzegeld worden

Inbreuken - Opmerkingen (voor de betekenis van eventuele codes : zie keerzijde)

Inbreuken Nieuwe installatie	<input checked="" type="checkbox"/> Nihil
Inbreuken Bestaande installatie	<input checked="" type="checkbox"/> Nihil
Opmerkingen	<u>Meercontrole P003535368</u>
<input type="checkbox"/> Nihil	Visum DNB of aangestelde :

Besluit(en) :

<input checked="" type="checkbox"/> De nieuwe installatie	<input checked="" type="checkbox"/> voldoet	<input type="checkbox"/> voldoet niet	aan het AREI.
<input type="checkbox"/> De bestaande installatie	<input type="checkbox"/> voldoet	<input type="checkbox"/> voldoet niet	aan het AREI.

De installatie dient opnieuw gecontroleerd te worden vóór 03/08/2017 (*)
 door hetzelfde erkend organisme.

Agent bezoeker :

Naam : Verbeek Agent nr. : 3076 Datum : 03/08/2017

Bijlage(n) : Situatieschema('s) : 2 Eéndraadsschema('s) : 2

- Dit proces-verbaal dient bewaard te worden in het dossier van de elektrische installatie en dit dossier dient elke aangebrachte wijziging te vermelden.
 - De Federale overheidsdienst economie dient bij ieder ongeval, rechtstreeks of onrechtstreeks te wijten aan elektriciteit waarbij personen betrokken zijn, ingelicht te worden
 - De controle heeft enkel betrekking op de zichtbare en toekennelijke delen van de installatie

Voor de directeur generaal : Handtekening

- A** Stopcontacten Living
- B** C.V. + Jacuzzi + stopcontact slaapkamer
- C** Stopcontacten Slaapkamer + Licht W.C.
- D** Verlichting W.C. + Living + Eetkamer +Keuken
- E** Stopcontacten aanrecht + diepvries
- F** Stopcontacten eiland + ijskast
- G** Wasmachine
- H** Badkamer
- I** Vaatwasmachine
- J** Oven
- K** Fornois
- L** Stopcontacten eetkamer

Erkend Organisme AIB-Vinçotte, Peter Cuyvers Noordersingel 23 2000 Antwerpen Tel.: 03 221 86 11 GSM: 0475 95 22 49 Fax: 03 221 86 12 e-mail: antwerpen-limburg@vincotte.be	Plaats van de elektrische installatie Pierre Bleecx Appelmansstraat 15 Bus 2de Verdiep 2018 Antwerpen	Installateur	p. 5/6 Lijst Kringen
schema's getekend door: Lektron - BTW BE 0555.647.673			

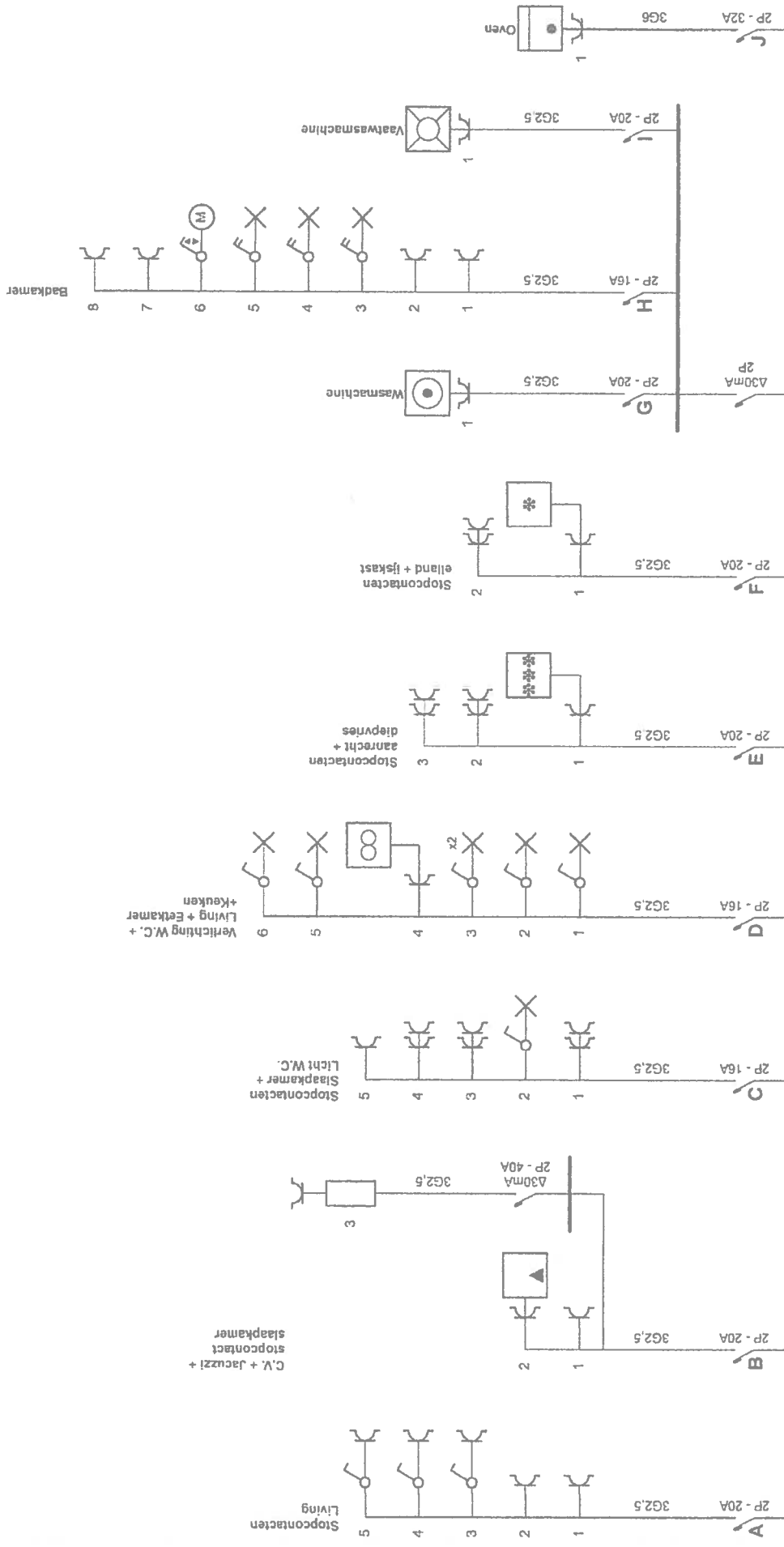

Erkend Organisme
 AIB-Vinçotte, Peter Cuyvers
 Noordersingel 23
 2000 Antwerpen
 Tel.: 03 221 86 11 GSM: 0475 95 22 49
 Fax: 03 221 86 12
 e-mail: antwerpen-limburg@vincotte.be

Plaats van de elektrische installatie
 Pierre Bleeckx
 Appelmansstraat 15 Bus 2de Verdiep
 2018 Antwerpen

Installateur

p. 1/5
Eendraadschema

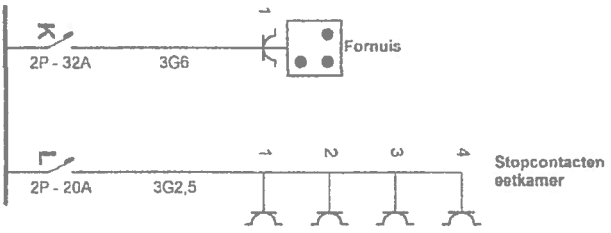

Erkend Organisme

Alb-Vincotte, Peter Cuyvers
 Noordersingel 23
 2000 Antwerpen
 Tel.: 03 221 86 11 GSM: 0475 95 22 49
 Fax: 03 221 85 12
 e-mail: antwerpen-limburg@vincotte.be

Plaats van de elektrische installatie

Pierre Bleeckx
 Appelmansstraat 15 Bus 2de Verdiep
 2018 Antwerpen

Installateur

p. 2/5
 Eendraadschema

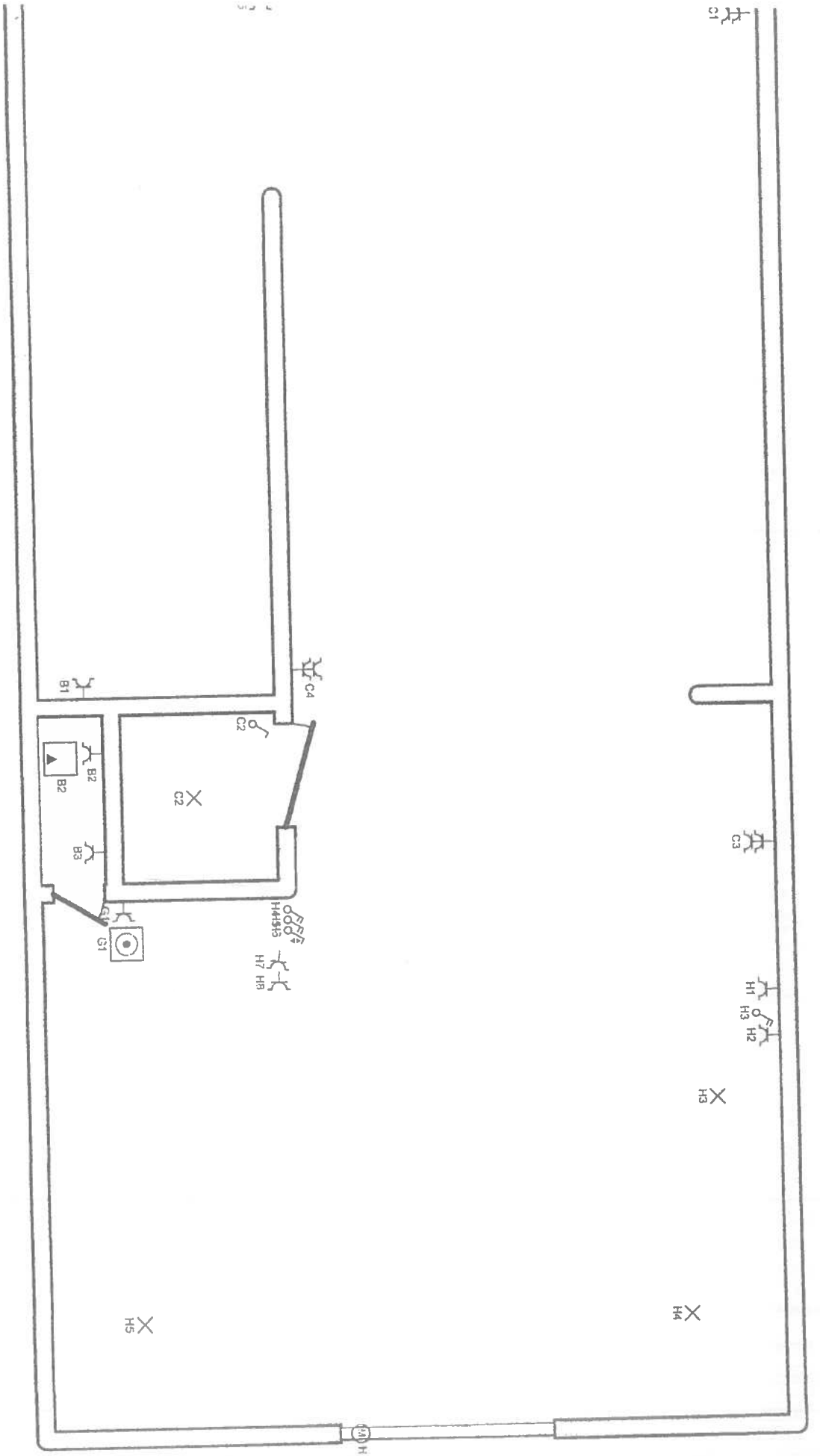

tr
s

1
2
3

D Organisme
 -Vincotte, Peter Cuyvers
 rdersingel 23
 0 Antwerpen
 : 03 221 86 11 GSM: 0475 95 22 49
 : 03 221 86 12
 Mail: antwerpen-limburg@vincotte.be

Plaats van de elektrische installatie
 Pierre Bleecx
 Appelmansstraat 15 Bus 2de Verdiep
 2018 Antwerpen

Installateur

P. 4/5
Situatieschema

ma's getekend door: Lektor - BTW BE 0555.647.573

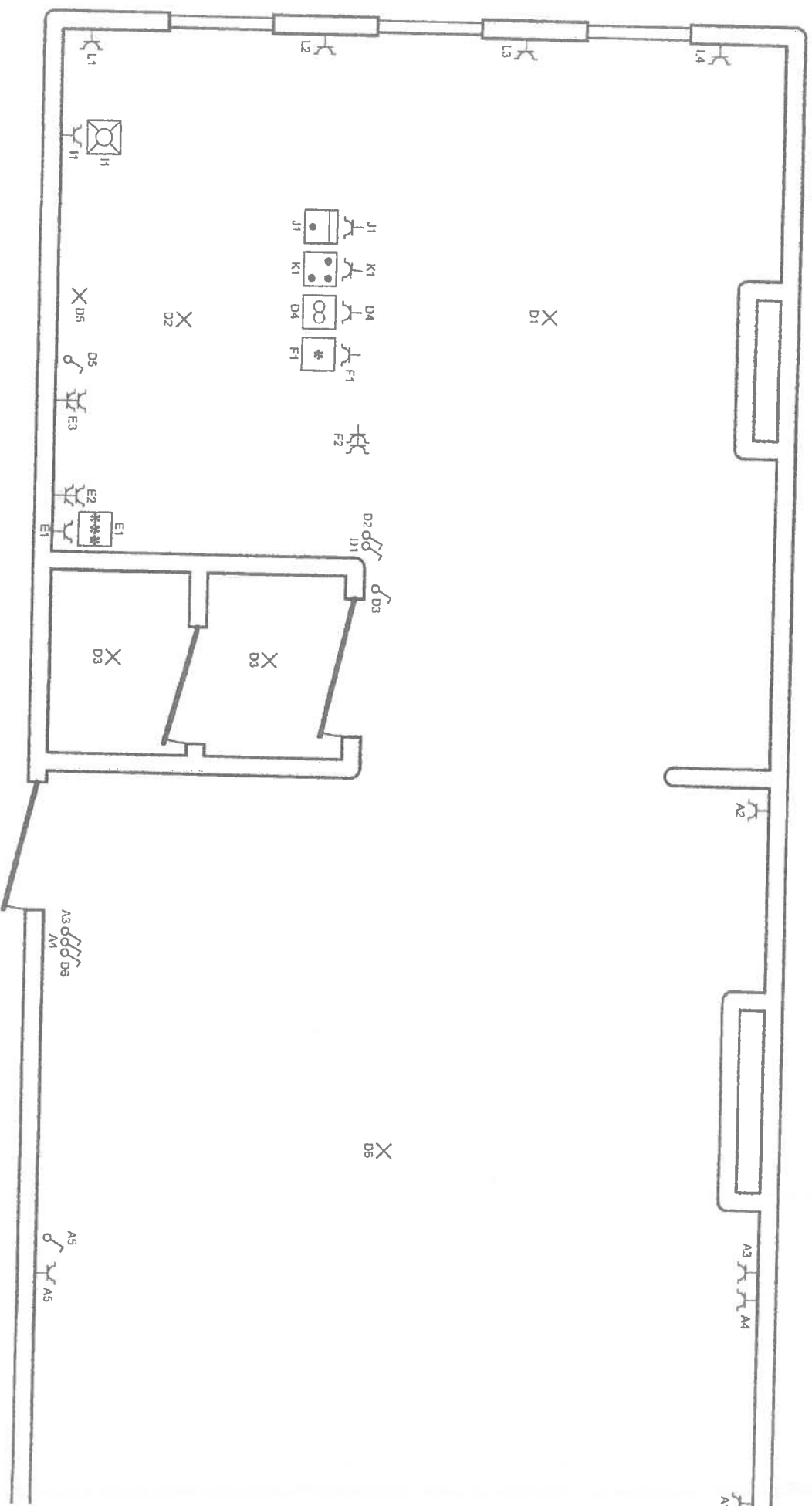

Erkend Organisme

AIB-Vincotte, Peter Cuyvers
 Noordersingel 23
 2000 Antwerpen
 Tel.: 03 221 86 11 GSM: 0475 95 22 49
 Fax: 03 221 86 12
 e-mail: antwerpen-limburg@vincotte.be

Plaats van de elektrische installatie

Pierre Bleecx
 Appelmannsstraat 15 Bus 2de Verdiep
 2018 Antwerpen

Installateur

p. 3/5
 Situatieschema

Schema's getekend door: Lektion - BTW BE 0655.647.573